Retour à la liste des cartes postales.

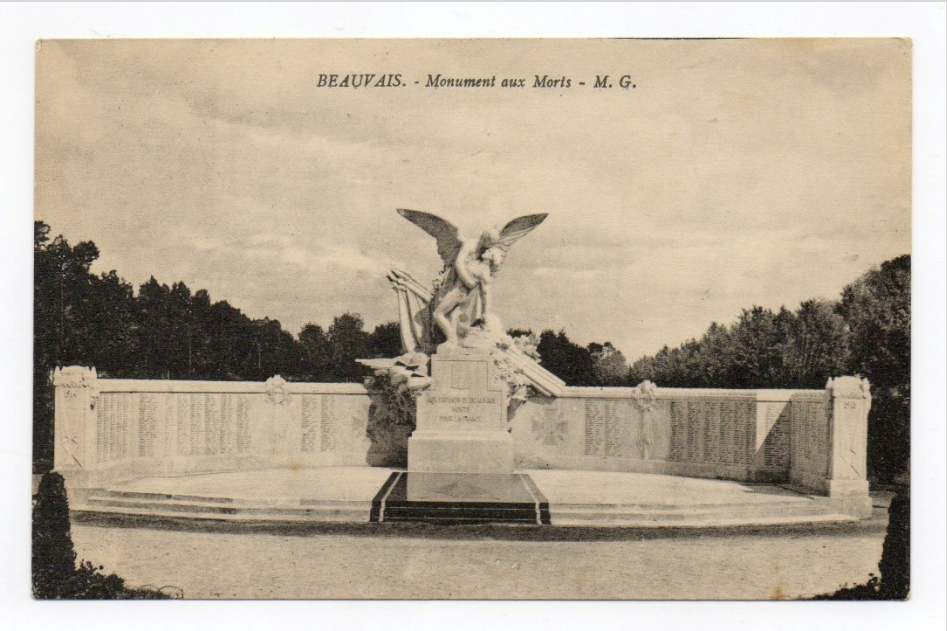

Verdun (Esplanade de)
Monument aux Morts
Coll.priv. : MT
Cote 1635

Verdun (Esplanade de)
Monument aux Morts
Coll.priv. : MT
Cote 1636

Verdun (Esplanade de)
Monument aux Morts
Coll.priv. : MT
Cote 1637

Retour à la liste des cartes postales.

Verdun (Esplanade de) - Monument aux Morts-
Coll. privée DV - Cote1859.

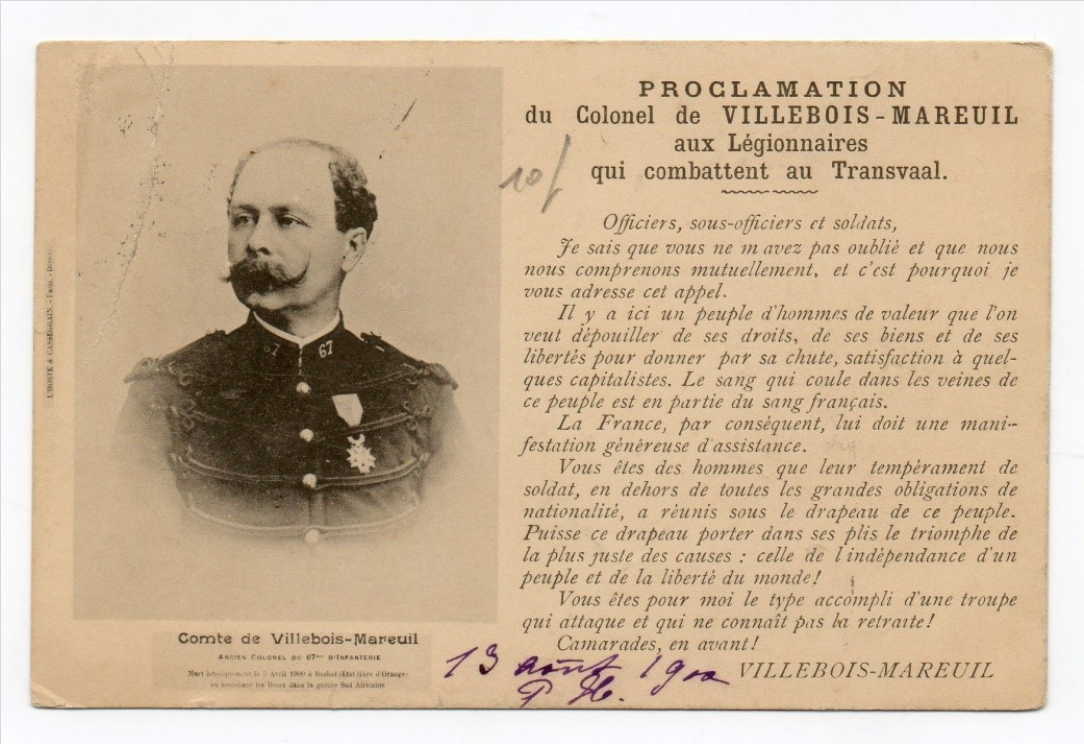

VIllebois Mareuil
Proclamation du Colonel de Villebois Mareuil - 1900
Coll.priv. : FB - Cote 1689

« Rues de Beauvais » Cartes postales et gravures

Retour à la liste des cartes postales.

Villiers-de-l'Isle-Adam (rue) – Maison Jouvin –
Bombardement Nuit du 29 au 30 Mai 1918
Coll. SAO Cote 1860

Villiers de l'Isle Adam
Institution du Saint Esprit
Coll.priv. : MT
Cote 1690

Villiers de l'Isle Adam
Institution du Saint Esprit
Coll.priv. : ML
Cote 1691

[2]Retour à la liste des cartes postales.

Villiers de l'Isle Adam
Institution du Saint Esprit
Coll.priv. : ML
Cote 1692

Villiers de l'Isle Adam
Institution du Saint Esprit
Après bombardement
Coll.priv. : JM
Cote 1694

Villiers de l'Isle Adam
Institution du Saint Esprit
Après bombardement
Coll.priv. : JM
Cote 1695

[2]Retour à la liste des cartes postales.

Vincent de Beauvais (rue)
Ecole Primaire Professionnelle - 1
Coll. SAO - Cote1861

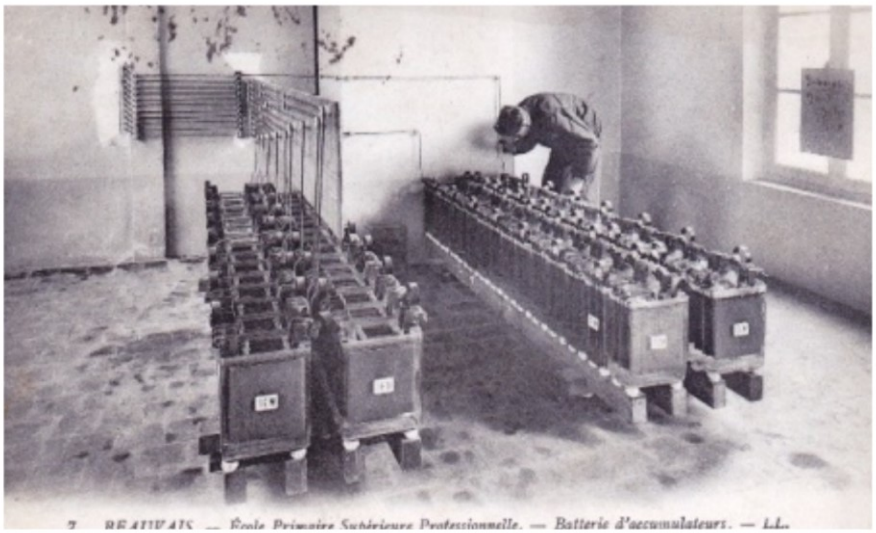

Vincent de Beauvais (rue)
Ecole Primaire Supérieure
Professionnelle - 2
Coll. SAO – Cote 1862

Vincent de Beauvais (Rue)
Ecole Primaire Supérieure
Professionnelle – 4
Cour de Récréation
Coll. SAO - Cote1863

Retour à la liste des cartes postales.

Vingt-sept Juin (Rue du)
Photo
Coll.priv. : JMR
Cote 1699

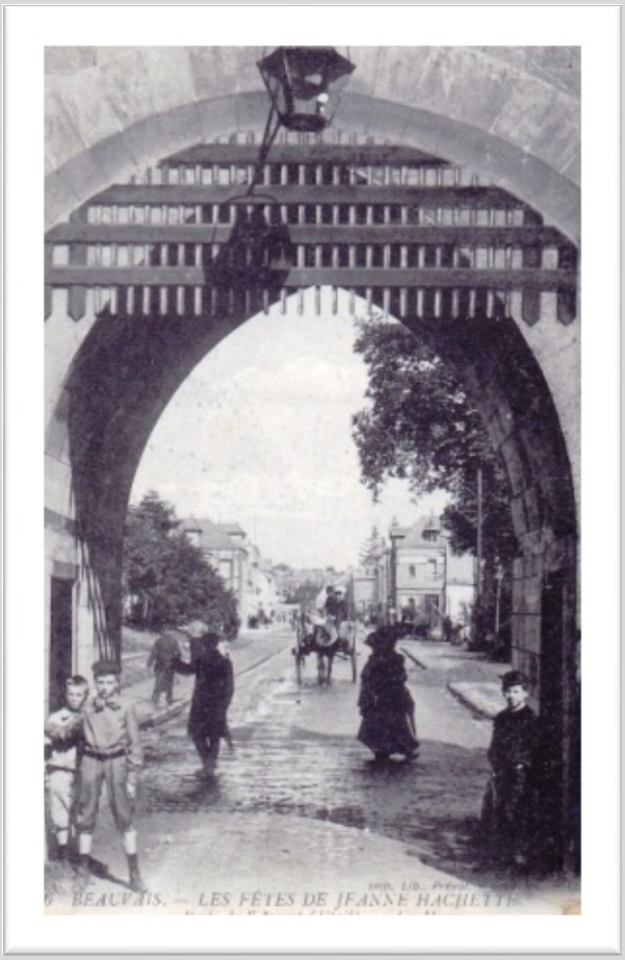

Vingt sept juin (Rue du)-
Porte de Bresles –
Coll. privée DV – Cote 1864

Retour à la liste des cartes postales.

Voisinlieu (Place de)
Coll.priv. : JMR
Cote 1709

Voisinlieu (Place de)
1906
Coll.priv. : JMR
Cote 1710

Série précédente

Retour à la page d'accueil